

Objekt: Totalumbau SH Gimmelwald
Kirchstatt 754a
3826 Gimmelwald

Bauherr: Genossenschaft Schulhaus Gimmelwald
Reindli 783
3826 Gimmelwald

Baueingabe Fassaden **1:100**

Objekt Nr.	601905	Provisorisch	Ausführung
Plan Nr.	204	<input checked="" type="checkbox"/>	
Datum	15.06.2019		
Plangröße	63 x 45 cm	Gezeichnet:	csc

universal
Gebäudemanagement AG
info@universalag.ch
www.universalag.ch
Untere Bönigstrasse 10A, 3800 Interlaken
T 033 828 10 70 F 033 828 10 71

Nullkote ±0.00 = OK FB bestehend EG

- Legende
- Abbruch
 - Neu
 - Bestehend

Die Bauherrschaft: Genossenschaft Schulhaus Gimmelwald
Reindli 783
3826 Gimmelwald

Emil von Allmen Christian Abbühl

Der Architekt: **universal**
Gebäudemanagement AG
Untere Bönigstrasse 10A
3800 Interlaken
Patrick Gurtner

Interlaken, den 15.06.2019



Nordfassade



Westfassade

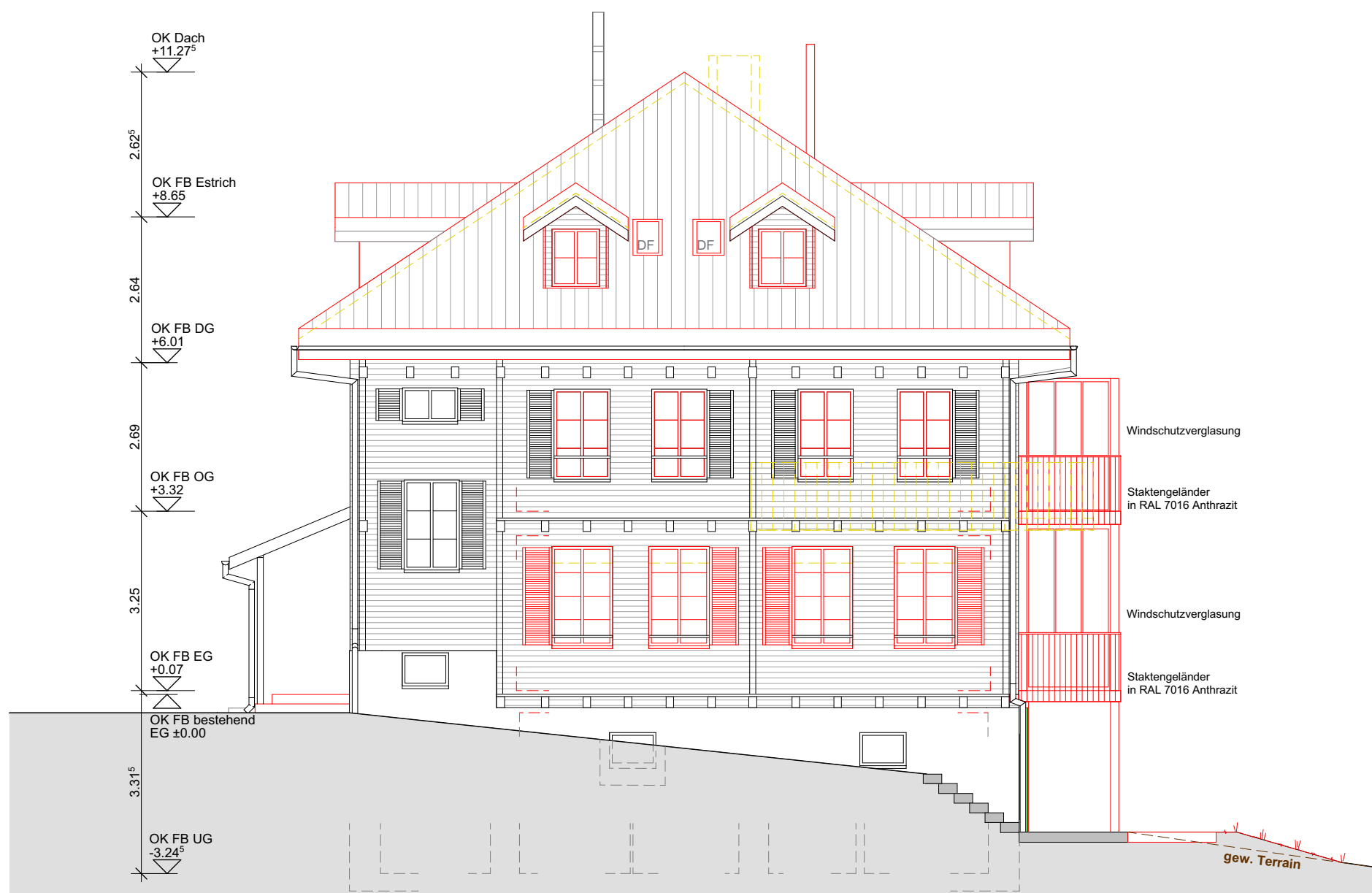

Südfassade



Ostfassade